PLAN DE MASSE
ECH 1:100°

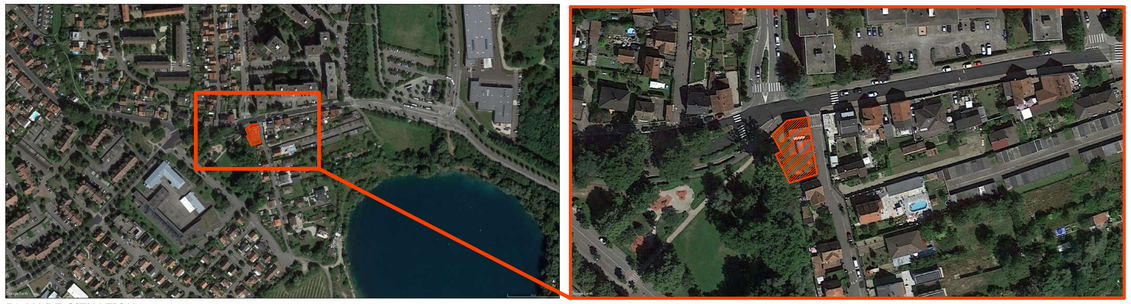

PLAN DE SITUATION
SANS ECHELLE

PLAN DE REZ-DE-CHAUSSEE
ECH 1:100°

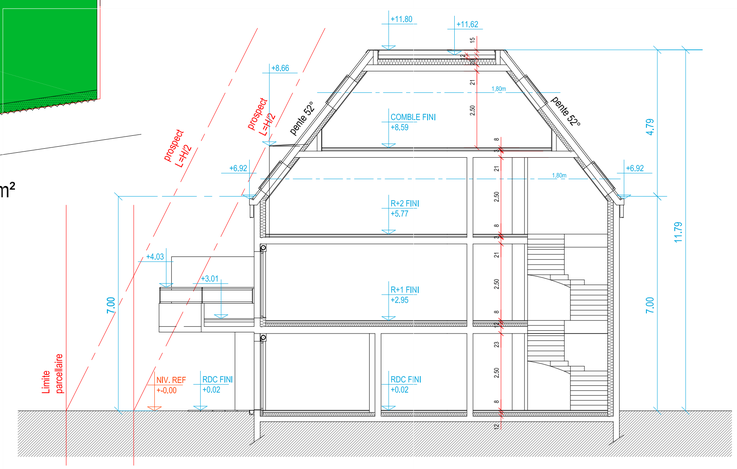

COUPE PROFIL TERRAIN
ECH 1:100°

client / maitre d'ouvrage :

ACTIPROM
123 A Rue du Général de Gaulle
67201 ECKBOLSHEIM

architecte PC :

PH ARCHITECTURE
SARL d'Architecture
2 RUE PEGASE
AEROPARC 1
F-67960 ENTZHEIM
Tel : +33 (0)3.69.61.54.70
Fax : +33 (0)3.69.61.54.71
Email : info@ph-architecture.com

projet :

Construction d'un immeuble d'habitation

2 RUE DE LA PROTECTION
67380 LINGOLSHEIM

PERMIS DE CONSTRUIRE

designation plan :

Projet d'ensemble
Plan de masse - situation -
coupes profil terrain
PC1 - PC2 - PC3 - PC5

étude / stade :	PERMIS DE CONSTRUIRE
réf. plan :	n°: DPC 2.01
échelle :	1/100 (format A1) voir barre d'échelle
date origine :	31/01/2018
indice : A	date indice : 05/03/2018

0 1 2 3 4 5 6 7 8 9 10m
échelle 1:100°

NORD

toutes dimensions et limites de terrains doivent impérativement être vérifiées et confirmées sur site

ind a : 05-03-2018 : SUBSTITUTION DE DOCUMENTS